

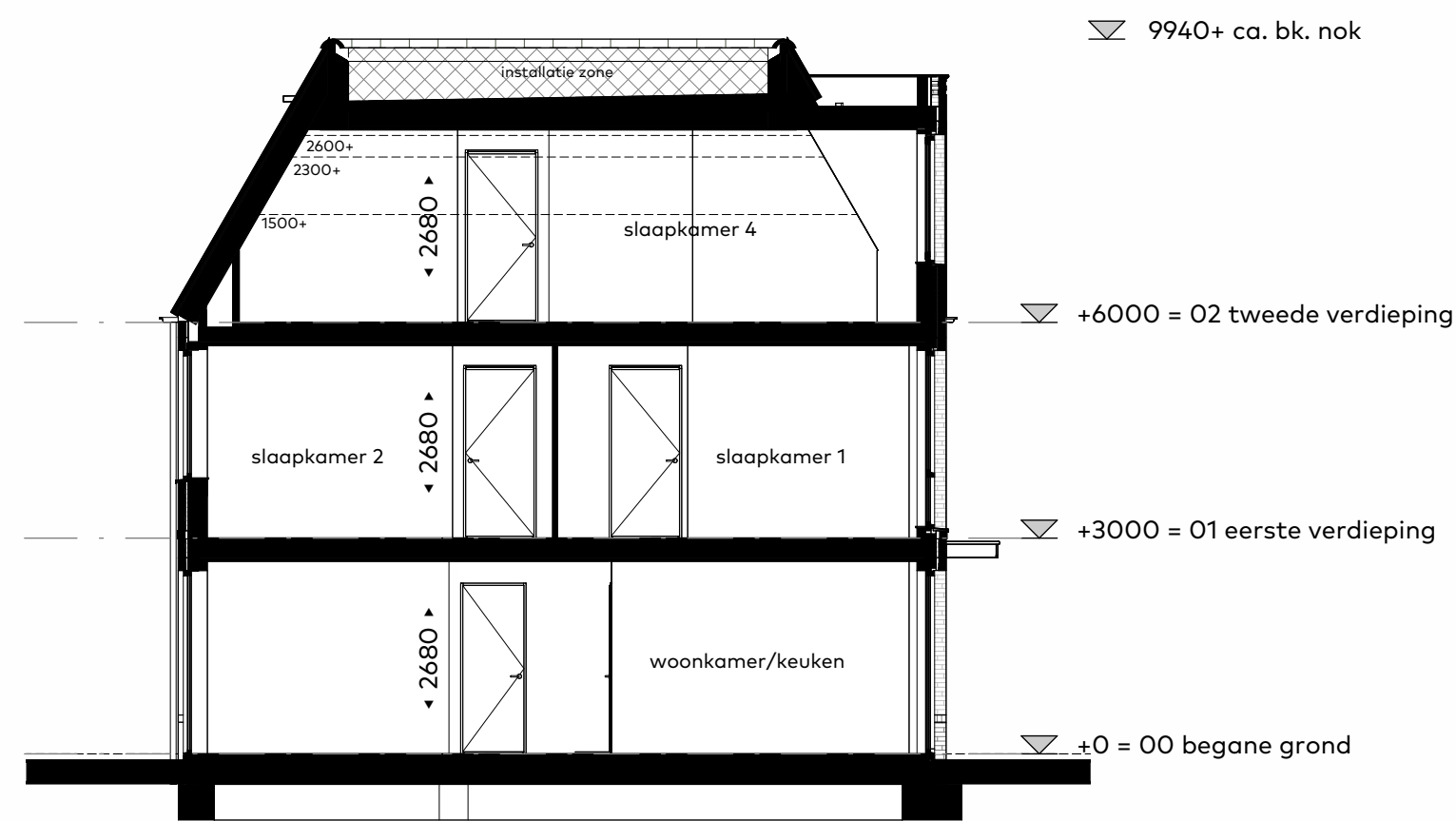

Voorgevel
schaal 1:100

Achtergevel
schaal 1:100

Schaallijniaal 1:100
0 1m 2m 3m 4m 5m



Doorsnede
schaal 1:100

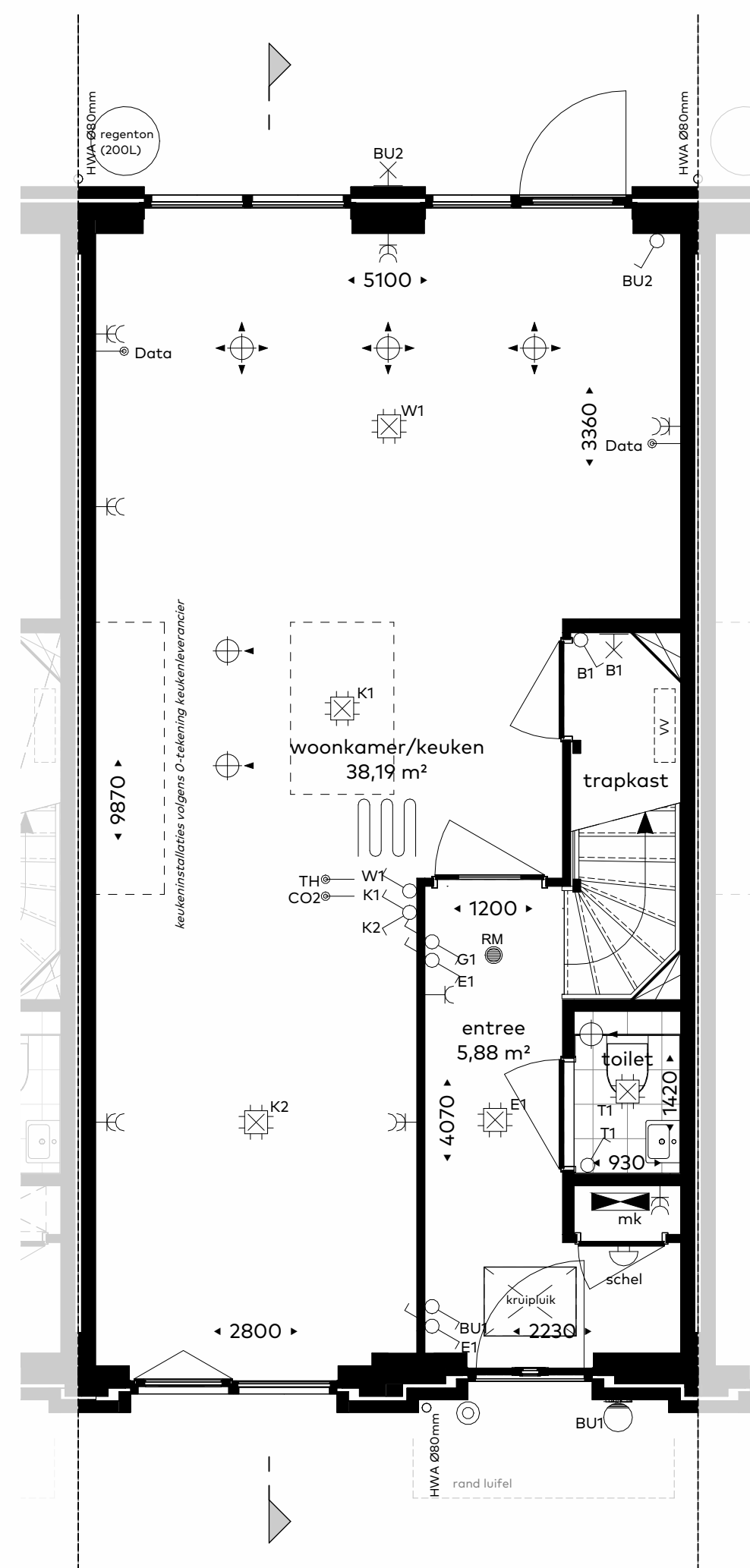

Begane grond
schaal 1:50

Schaallijniaal 1:50
0 1m 2m 3m 4m 5m

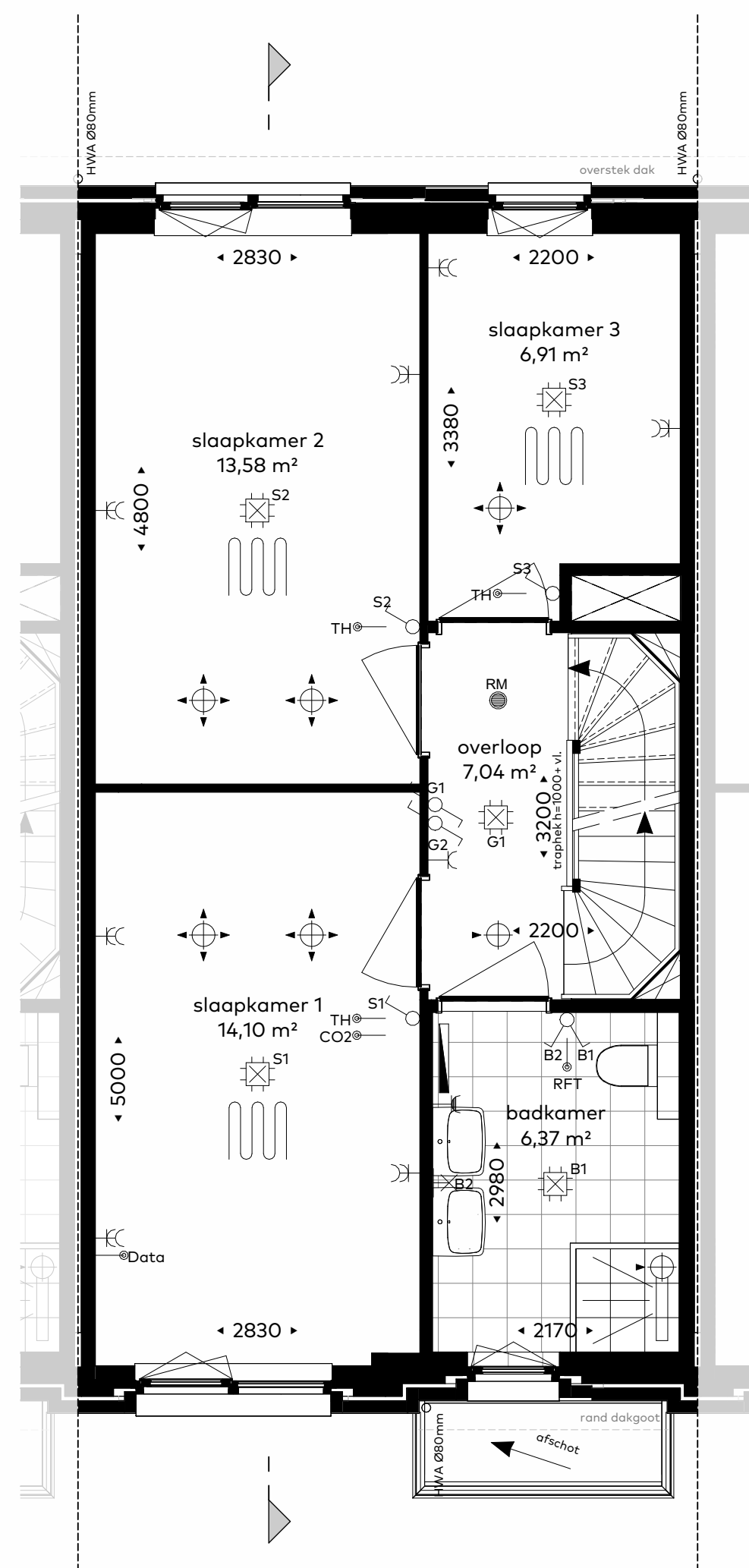

Eerste verdieping
schaal 1:50

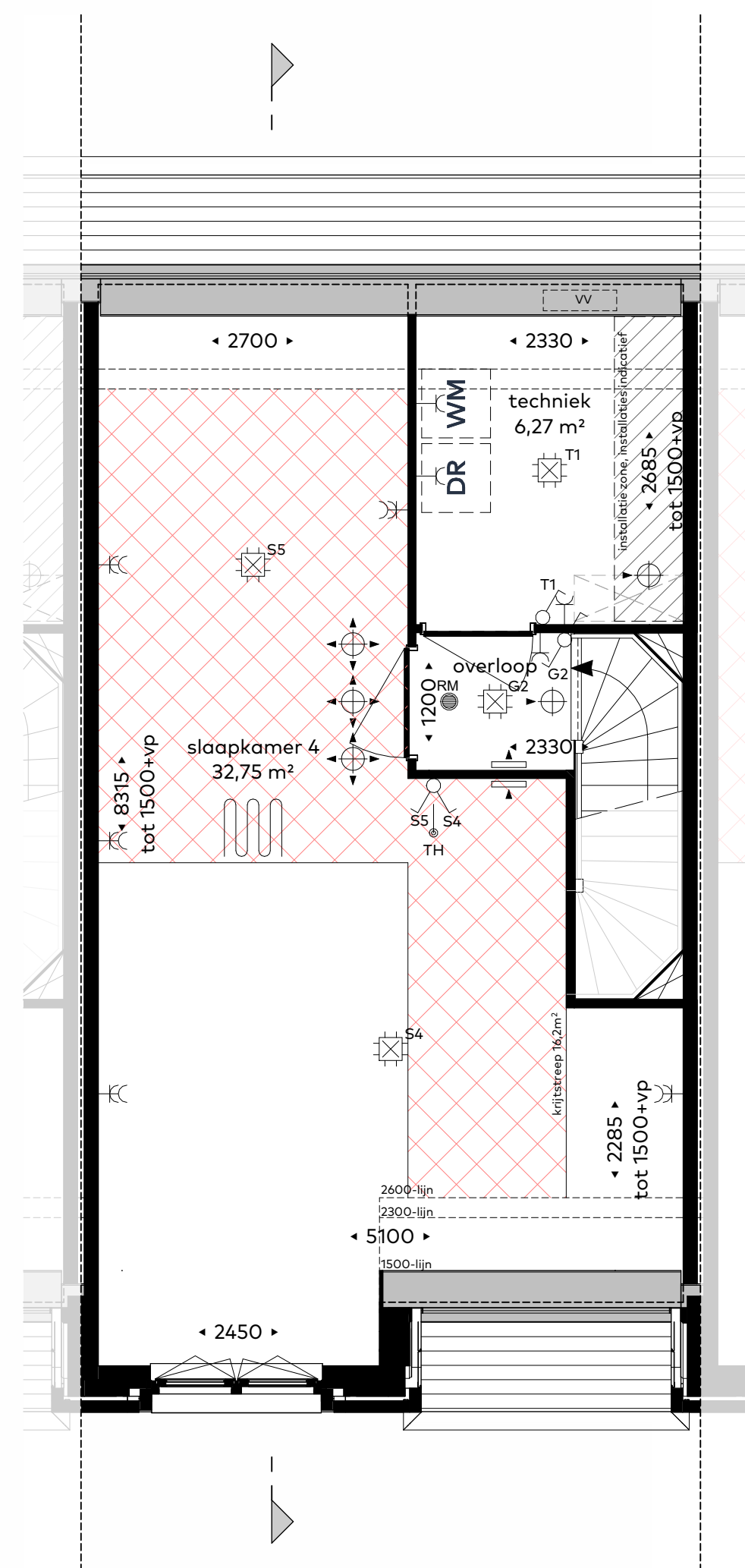

Tweede verdieping
schaal 1:50

Renvooi

Krijtstreep methode: In sommige verblijfsruimtes is de krijtstreep methode toegepast: Een ruimte hoeft binnen de bouwregelgeving niet fysiek door wanden omgeven te zijn. Er kan gewerkt worden met een 'fictieve' scheidingsconstructie voor een functiegebied, verblijfsgebied, functie-ruimte of verblijfsruimte. Deze methode wordt toegepast als een gebied niet volledig aan de eisen voor daglichttoetreding kan voldoen, de oppervlakte van het verblijfsgebied wordt afgestemd op de beschikbare hoeveelheid daglicht. Meer informatie hierover is opgenomen in de Technische omschrijving (TO) van 1 mei 2026.



- alle maatvoering zijn 'circa'-maten in millimeters (mm), daarbij is er geen rekening gehouden met eventuele wandafwerkingen of vloerafwerkingen.
- maatvoering van toilet ruimten zijn inclusief inbouwreservoir waar een planchet is toegepast.
- vermelde ruimte oppervlakten conform NEN 2580
- wijzigingen ter voldoening aan (semi)overheidsvoorschriften en/of -voorschriften, alsmede wijzigingen in maatvoering en materiaalkeuze die tijdens de uitvoering van het werk noodzakelijk blijken, worden nadrukkelijk voorbehouden.
- alle (verblijfs)ruimtes met een thermostaat zijn voorzien van vloerverwarming.
- alle op de tekening aangegeven elektrische verwarmingselementen, ventilatieventielen, lichtpunten, wandcontactdozen, schakelaars, inspectieluiken, spuwers, pv-panelen, dakdoorvoeren e.d. zijn indicatief
- in de techniek getekende installaties zijn in positie en afmetingen indicatief

Legenda:

	Afvoer mechanische ventilatie plafond		rookmelder
	Afvoer mechanische ventilatie wand		geluidswerende deur
	Toevoer mechanische ventilatie plafond		ruimtereservering leidingverloop installaties(dak)
	Toevoer mechanische ventilatie wand		Afkortingen: reservering opstelplaats Warmtepomp en Warmteterugwinning
	Doorstroomrooster		DR reservering opstelling droger
	Vloerverwarming		WM reservering opstelling wasmachine
	Radiator		MK meterkast
	verdelers vloerverwarming		

Elektra:

	wandcontactdoos, enkel		lichtpunt, plafond		beldrukker
	wandcontactdoos, enkel, spatwaterdicht		lichtpunt, wand		schel
	wandcontactdoos, dubbel		lichtpunt, wand, met armatuur		
	schakelaar, enkel		thermostaat		
	schakelaar, dubbel		CO2 sensor		
	schakelaar, wissel		bediening mechanische ventilatie		
			data		

situatie 1:1000

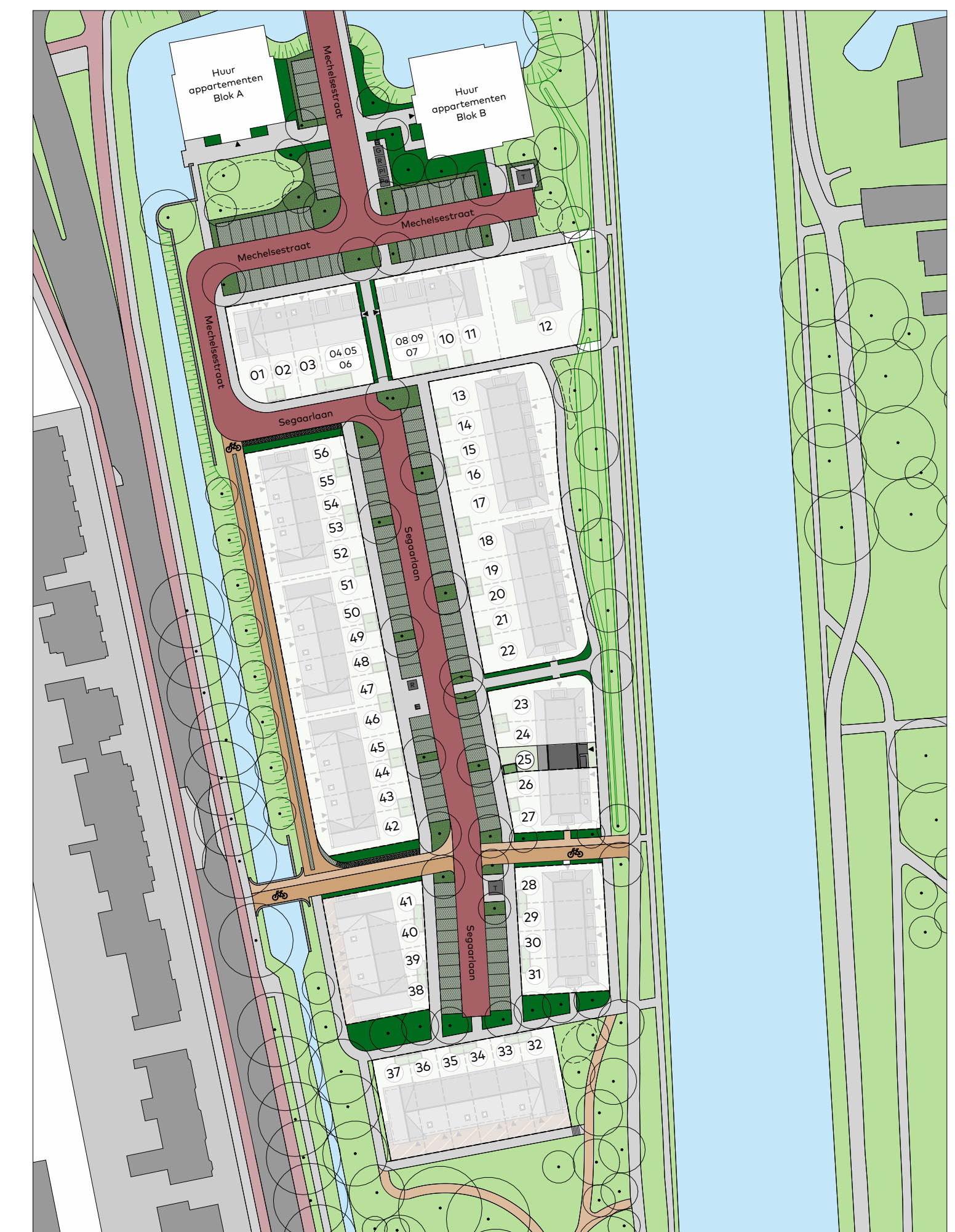

Bloknummer : blok 5
Bouwnummer : 25 (type E1)

Schaal : 1:50 / 1:100 / 1:1000
Datum : 1 mei 2026
Formaat : 60x70

Een ontwikkeling en realisatie van:



Koperscontracttekening - basis



Park ARSENAAL
LEIDSEWEG VOORSCHOTEN