



Voorgevel
schaal 1:100



Rechterzijgevel
schaal 1:100



Achtergevel
schaal 1:100

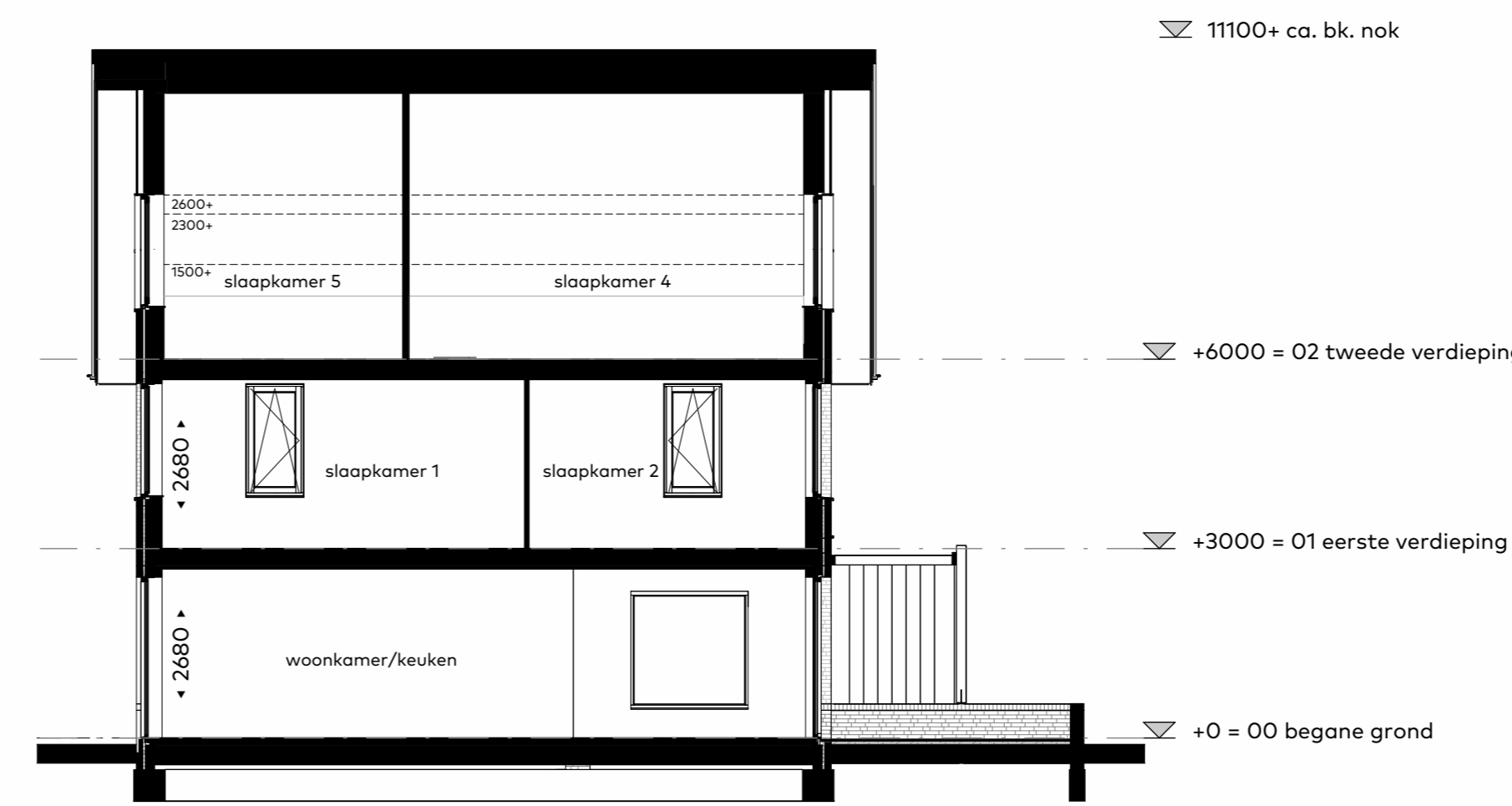

Doorsnede
schaal 1:100

Schaallijniaal 1:100
0 1m 2m 3m 4m 5m

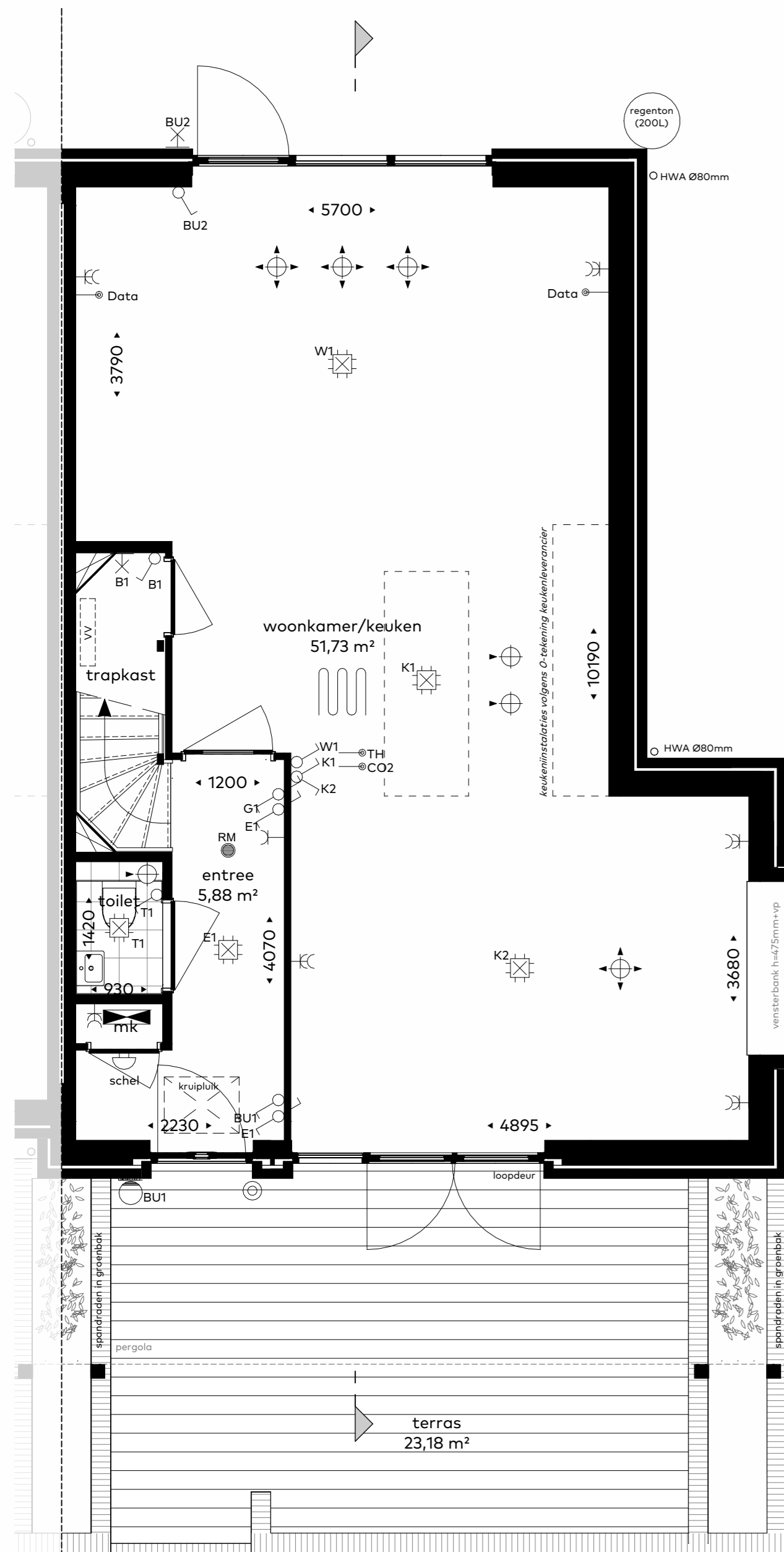

Begane grond
schaal 1:50

Schaallijniaal 1:50
0 1m 2m 3m 4m 5m

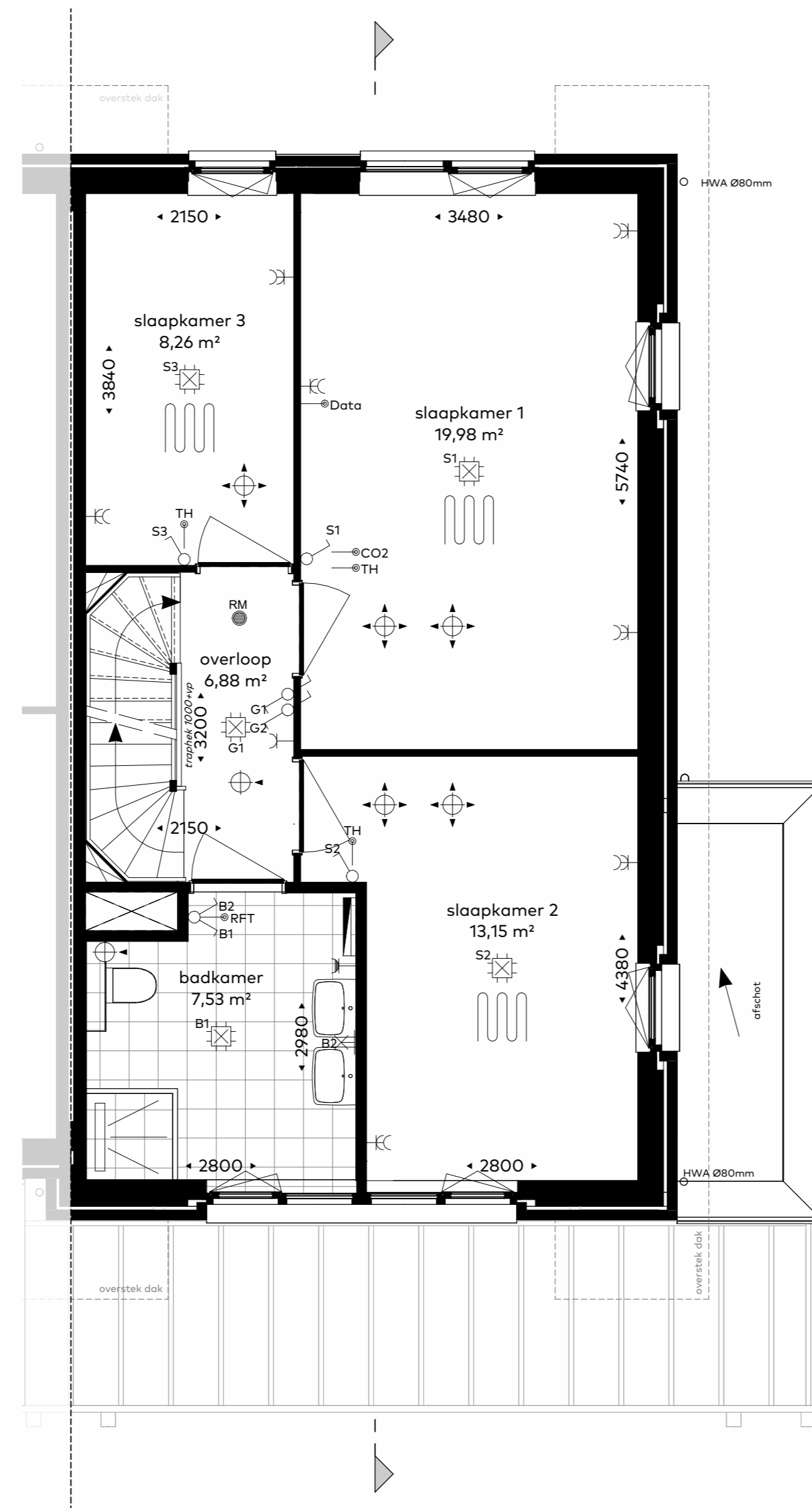

Eerste verdieping
schaal 1:50

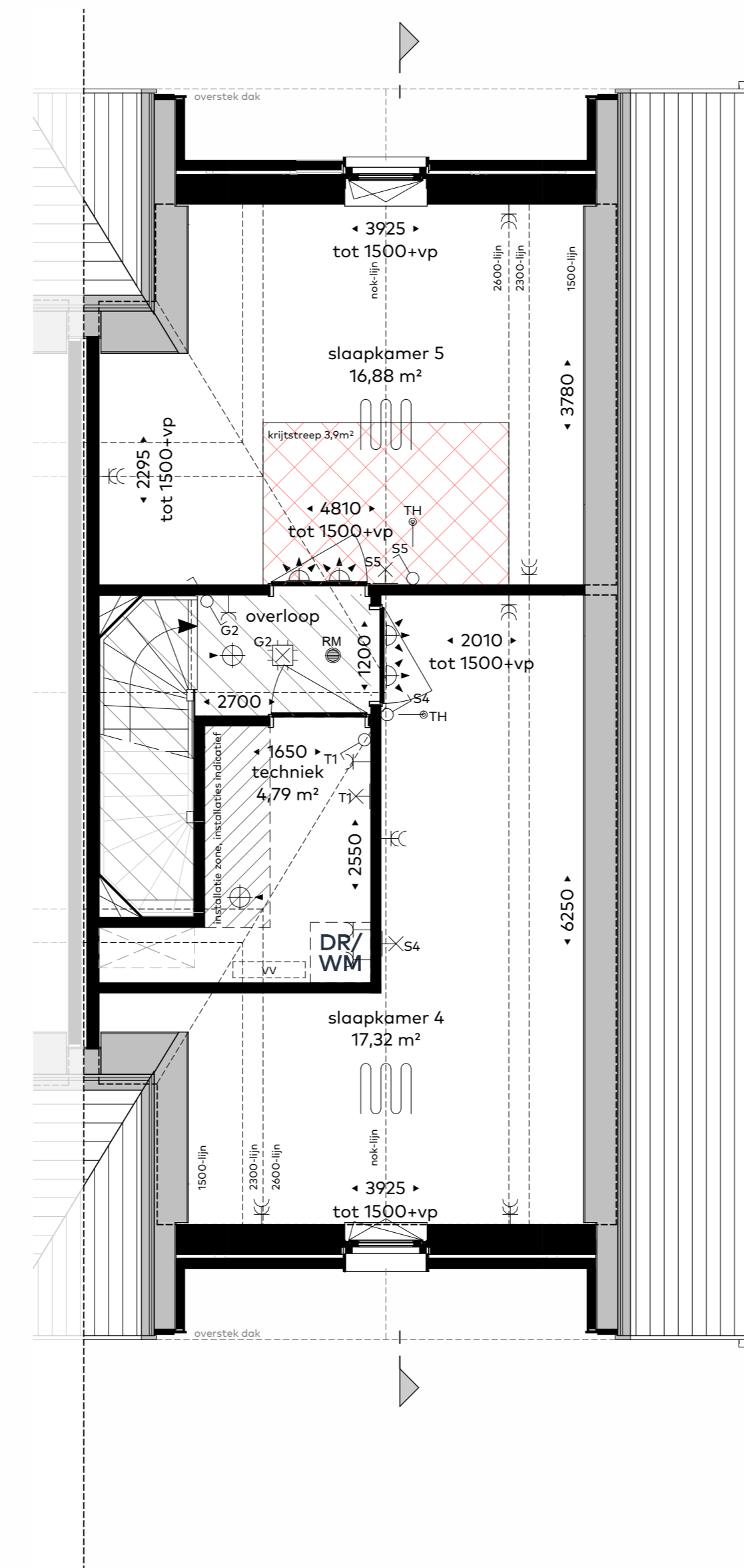

Tweede verdieping
schaal 1:50

Renvooi

Krijtstreep methode: In sommige verblijfsruimtes is de krijtstreep methode toegepast: Een ruimte heeft binnen de bouwregelgeving niet fysiek door wanden omgeven te zijn. Er kan gewerkt worden met een 'fictieve' scheidingsconstructie voor een functiegebied, verblijfsgebied, functieruimte of verblijfsruimte. Deze methode wordt toegepast als een gebied niet volledig aan de eisen voor daglichttoetreding kan voldoen, de oppervlakte van het verblijfsgebied wordt afgestemd op de beschikbare hoeveelheid daglicht. Meer informatie hierover is opgenomen in de Technische omschrijving (TO) van 1 mei 2026.

- alle maatvoering zijn 'circa'-maten in millimeters (mm), daarbij is er geen rekening gehouden met eventuele wandafwerkingen of vloerfwerkingen.
- maatvoering van toilet ruimten zijn inclusief inbouwreservoir waar een planchet is toegepast.
- vermelde ruimte oppervlakten conform NEN 2580
- wijzigingen ter voldoening aan (sem)overheidsvoorschriften en/of -voorschriften, alsmede wijzigingen in maatvoering en materiaalkeuze die tijdens de uitvoering van het werk noodzakelijk blijken, worden nadrukkelijk voorbehouden.
- alle (verblijfs)ruimte met een thermostaat zijn voorzien van vloerverwarming.
- alle op de tekening aangegeven elektrische verwarmingselementen, ventilatieventielen, lichtpunten, wandcontactdozen, schakelaars, inspektieluiken, spuwvers, pv-panelen, dakdoorvoeren e.d. zijn indicatief
- in de techniek getekende installaties zijn in positie en afmetingen indicatief

| | |
|---|---|
| <ul style="list-style-type: none"> Afvoer mechanische ventilatie plafond Afvoer mechanische ventilatie wand Toevoer mechanische ventilatie plafond Toevoer mechanische ventilatie wand Doorstroomrooster Vloerverwarming Radiator verdelers vloerverwarming | <ul style="list-style-type: none"> rookmelder geluidswerende deur verlaagd plafond reservering opstelplaats Wasmachine en Wasmeterterugwinning reservering opstelling droger reservering opstelling wasmachine meterkast |
|---|---|

| | | |
|--|---|---|
| <ul style="list-style-type: none"> wandcontactdoos, enkel wandcontactdoos, enkel, spatwaterdicht wandcontactdoos, dubbel schakelaar, enkel schakelaar, dubbel schakelaar, wissel | <ul style="list-style-type: none"> lichtpunt, plafond lichtpunt, wand lichtpunt, wand, met armatuur thermostaat CO2 sensor bediening mechanische ventilatie data | <ul style="list-style-type: none"> beldrukker schel |
|--|---|---|

situatie 1:1000



Bloknummer : blok 7
 Bouwnummer : 32 (type D2)

Schaal : 1:50 / 1:1000 / 1:10000
 Datum : 1 mei 2026
 Formaat : A0x90

Een ontwikkeling en realisatie van:

NIERMAN
 HOOFD ONTWERPER / ONTWERP

Koperscontracttekening - basis

Park ARSENAAL
 LEIDSEWEG VOORSCHOTEN