

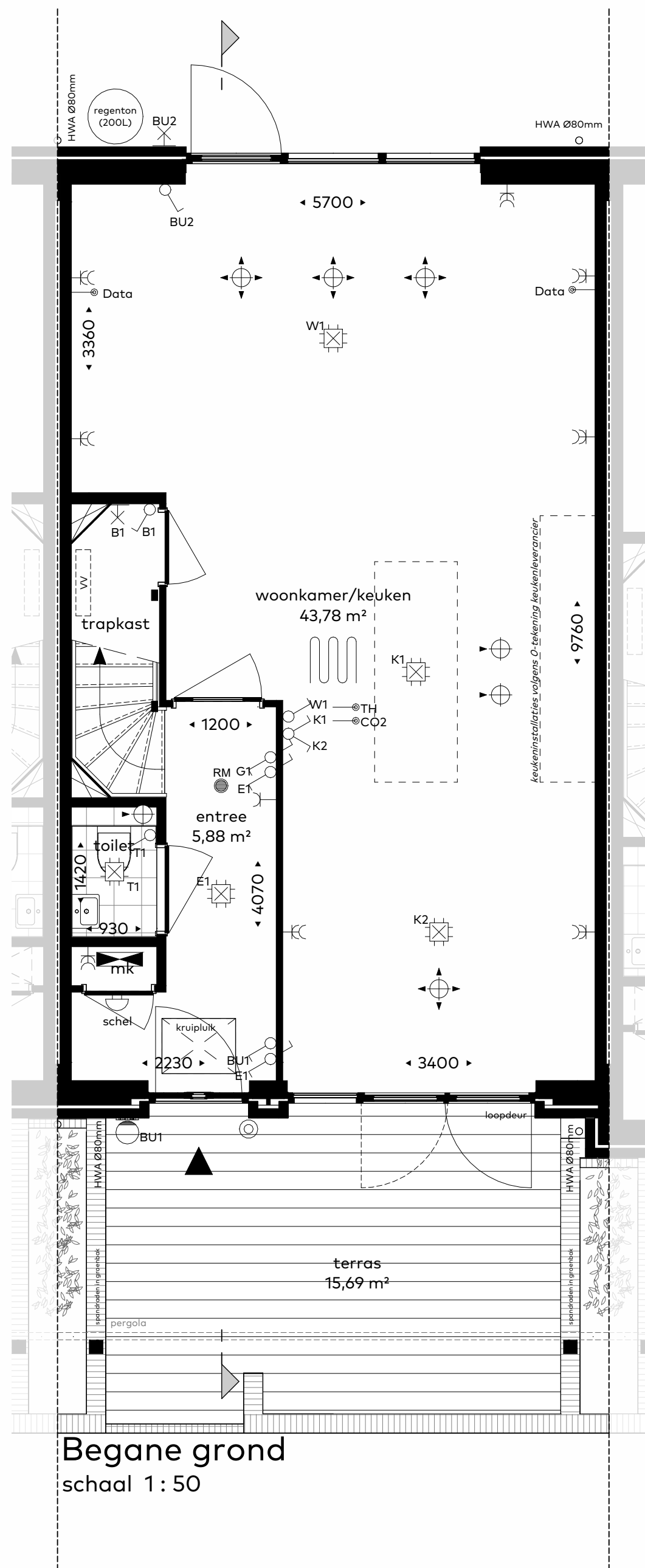

Voorgevel
schaal 1:100

Achtergevel
schaal 1:100

Schaallijniaal 1:100
0 1m 2m 3m 4m 5m



Begane grond
schaal 1:50

Schaallijniaal 1:50
0 1m 2m 3m 4m 5m

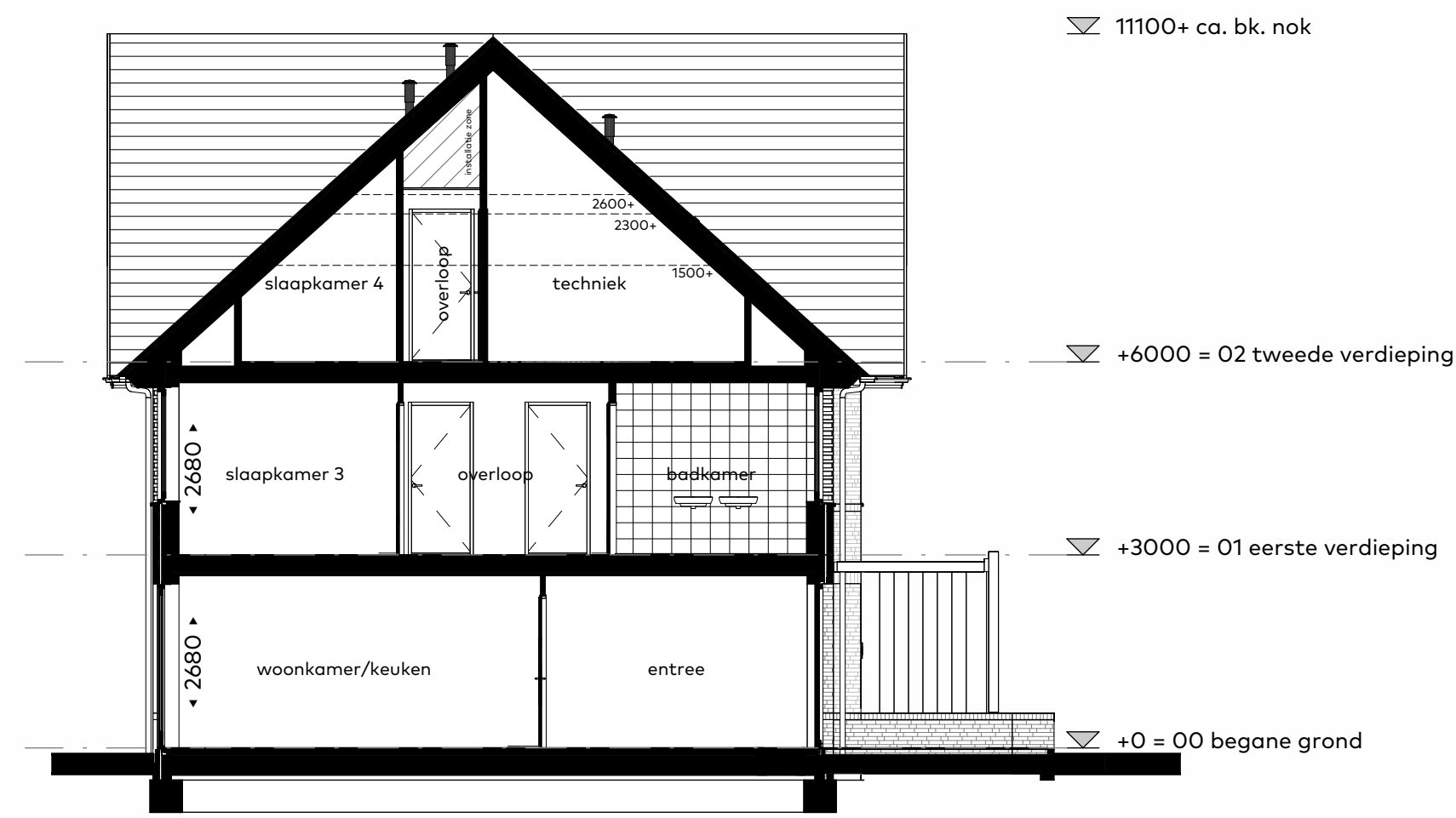

Doorsnede
schaal 1:100

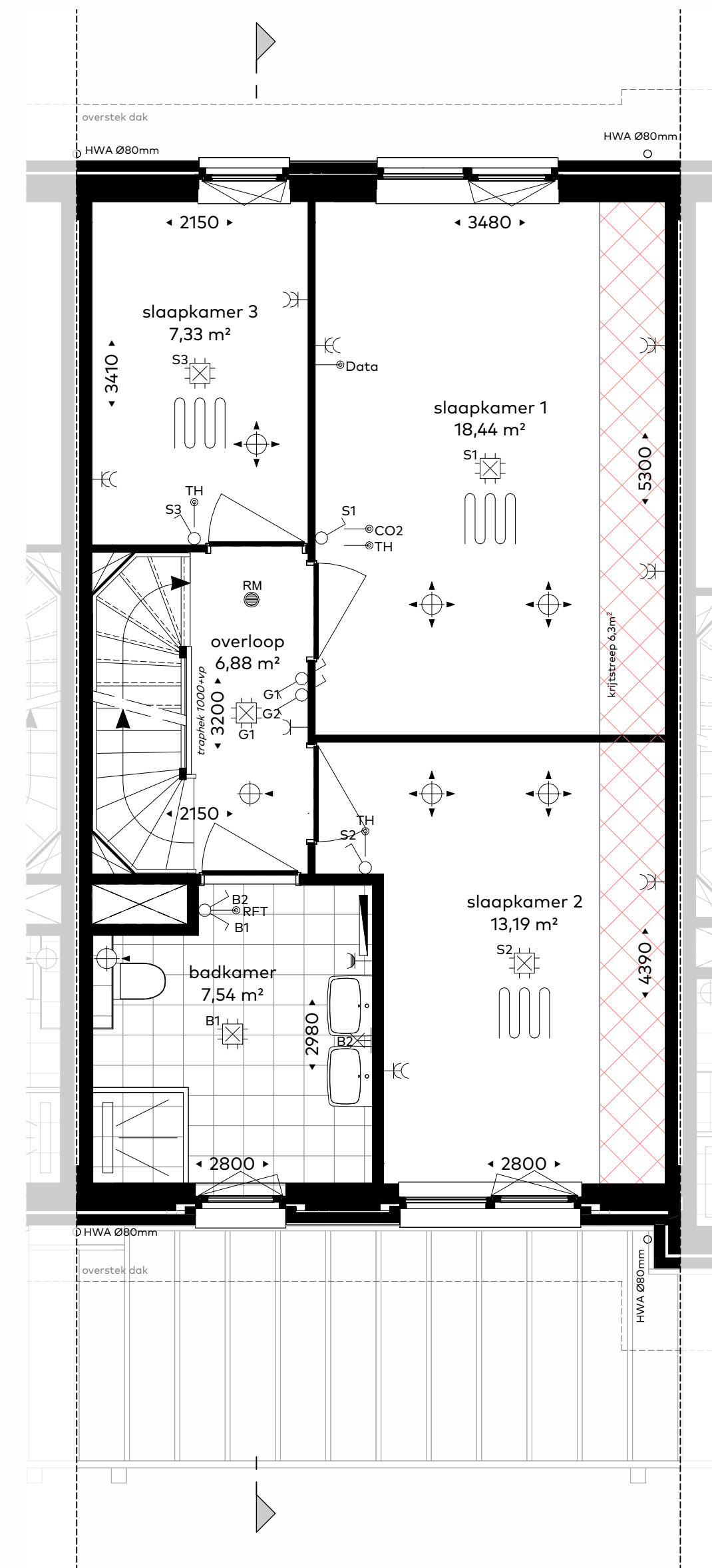

Eerste verdieping
schaal 1:50

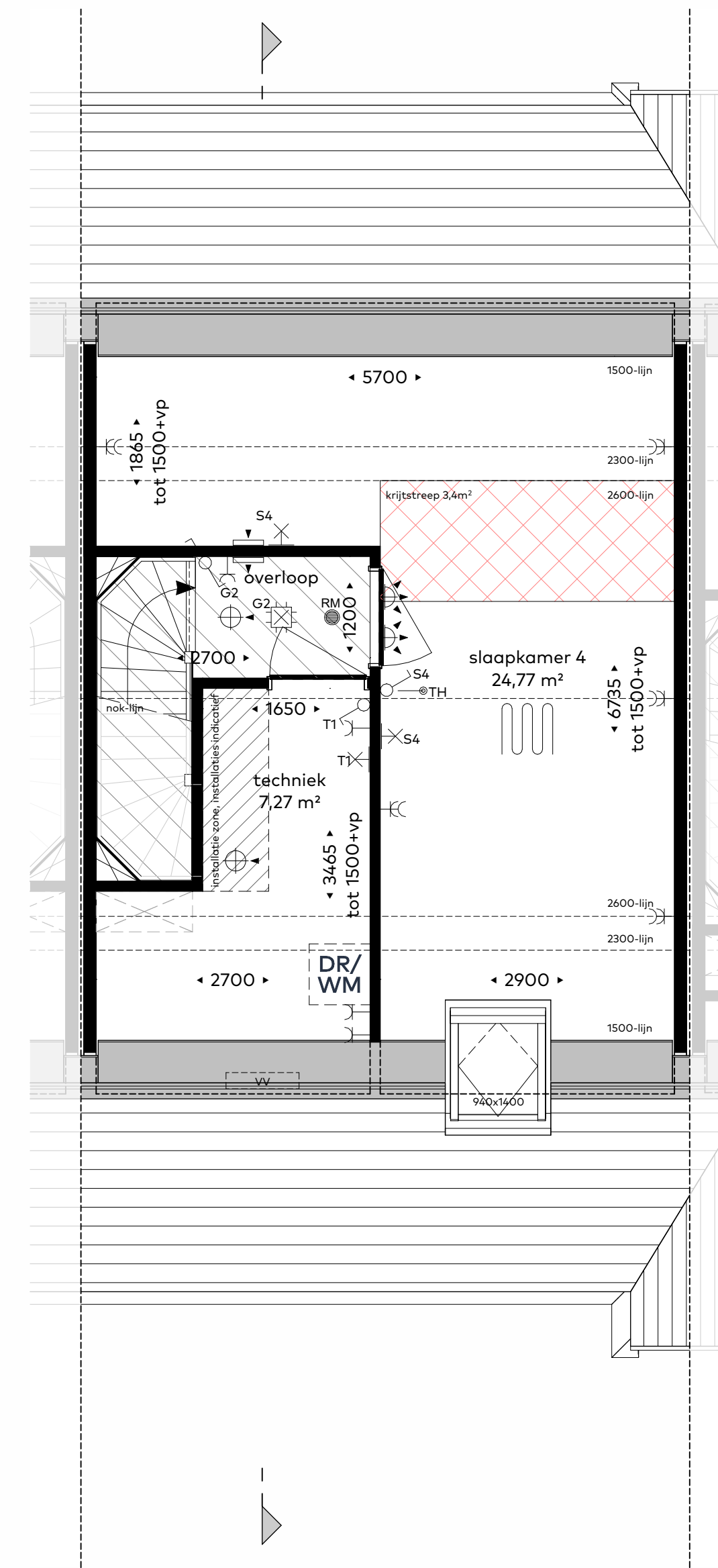

Tweede verdieping
schaal 1:50

Renvooi

Krijtstreep methode: In sommige verblijfsruimtes is de krijtstreep methode toegepast: Een ruimte heeft binnen de bouwregelgeving niet fysiek door wanden omgeven te zijn. Er kan gewerkt worden met een 'fictieve' scheidingsconstructie voor een functiegebied, verblijfsgebied, functie-ruimte of verblijfsruimte. Deze methode wordt toegepast als een gebied niet volledig aan de eisen voor daglichttoetreding kan voldoen, de oppervlakte van het verblijfsgebied wordt afgestemd op de beschikbare hoeveelheid daglicht. Meer informatie hierover is opgenomen in de Technische omschrijving (TO) van 1 mei 2026.

- alle maatvoering zijn 'circa'-maten in millimeters (mm), daarbij is er geen rekening gehouden met eventuele wandafwerkingen of vloerafwerkingen.
- maatvoering van toilet ruimten zijn inclusief inbouwreservoir waar een planchet is toegepast.
- vermelde ruimte oppervlakten conform NEN 2580
- wijzigingen ter voldoening aan (semi)overheidsvoorschriften en/of -voorschriften, alsmede wijzigingen in maatvoering en materiaalkeuze die tijdens de uitvoering van het werk noodzakelijk blijken, worden nadrukkelijk voorbehouden.
- alle (verblijfs)ruimte met een thermostaat zijn voorzien van vloerverwarming.
- alle op de tekening aangegeven elektrische verwarmingselementen, ventilatieventielen, lichtpunten, wandcontactdozen, schakelaars, inspectieluiken, spuwers, pv-panelen, dakdoorroepen e.d. zijn indicatief
- in de techniek getekende installaties zijn in positie en afmetingen indicatief

	Afvoer mechanische ventilatie plafond		rookmelder
	Afvoer mechanische ventilatie wand		geluidswerende deur
	Toevoer mechanische ventilatie plafond		verlaagd plafond
	Toevoer mechanische ventilatie wand		reservering opstelplaats Warmtepomp en Warmteterugwinning
	Doorstroomrooster		DR reservering opstelling droger
	Vloerverwarming		WM reservering opstelling wasmachine
	Radiator		meterkast
	verdelers vloerverwarming		

	wandcontactdoos, enkel		lichtpunt, plafond		beldrucker
	wandcontactdoos, enkel, spatwaterdicht		lichtpunt, wand		schel
	wandcontactdoos, dubbel		thermostaat		
	schakelaar, enkel		CO2 sensor		
	schakelaar, dubbel		bediening mechanische ventilatie		
	schakelaar, wissel		data		

situatie 1:1000



Bloknummer : blok 8
Bouwnummer : 39 (type D1)
Schaal : 1:200 / 1:1000 / 1:1000
Datum : 1 mei 2026
Formaat : 60x85

Koperscontracttekening - basis

En ontwikkeling en realisatie van:

LEIDSEWEG VOORSCHOTEN