

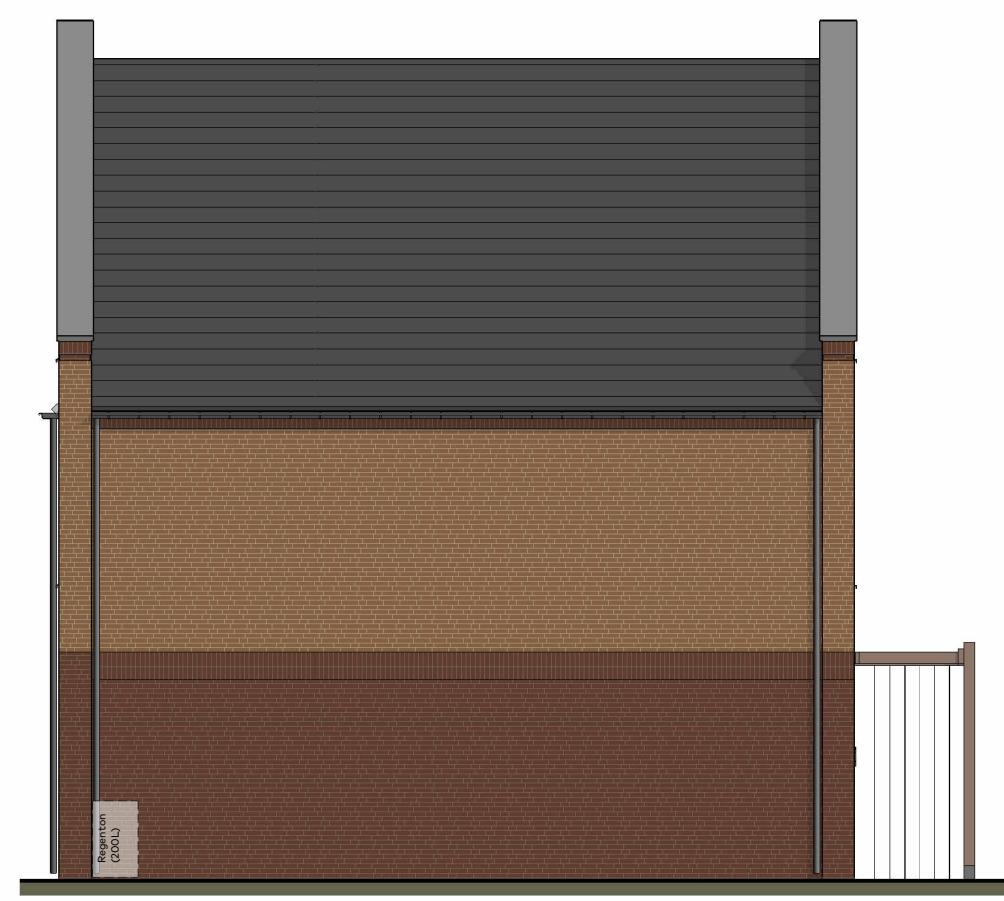

Voorgevel  
schaal 1:100



Achtergevel  
schaal 1:100



Linkerzijgevel  
schaal 1:100

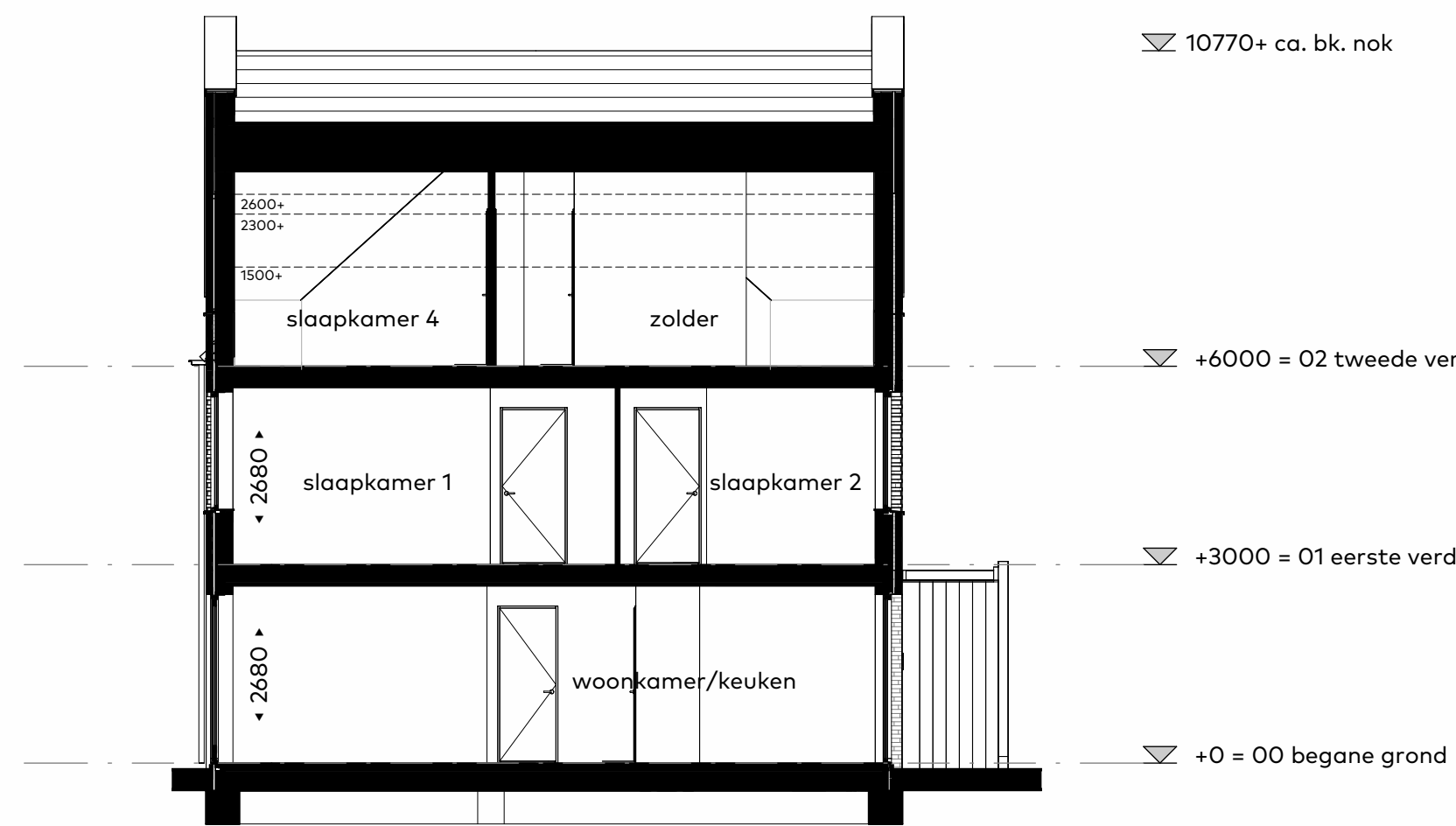

Doorsnede  
schaal 1:100

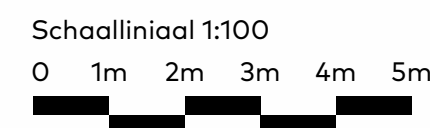

Schaallijniaal 1:100

0 1m 2m 3m 4m 5m

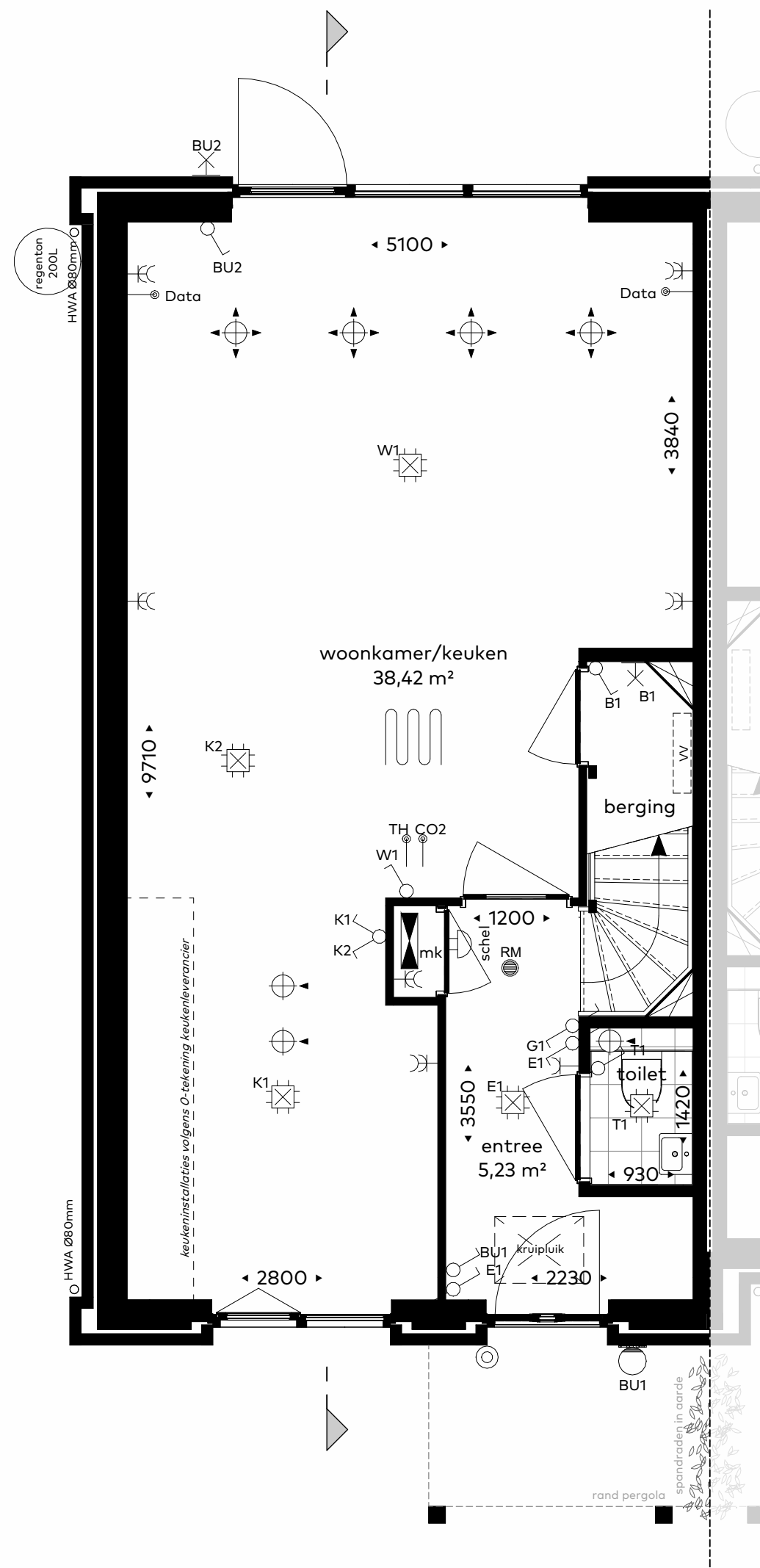

Begane grond  
schaal 1:50



Schaallijniaal 1:50

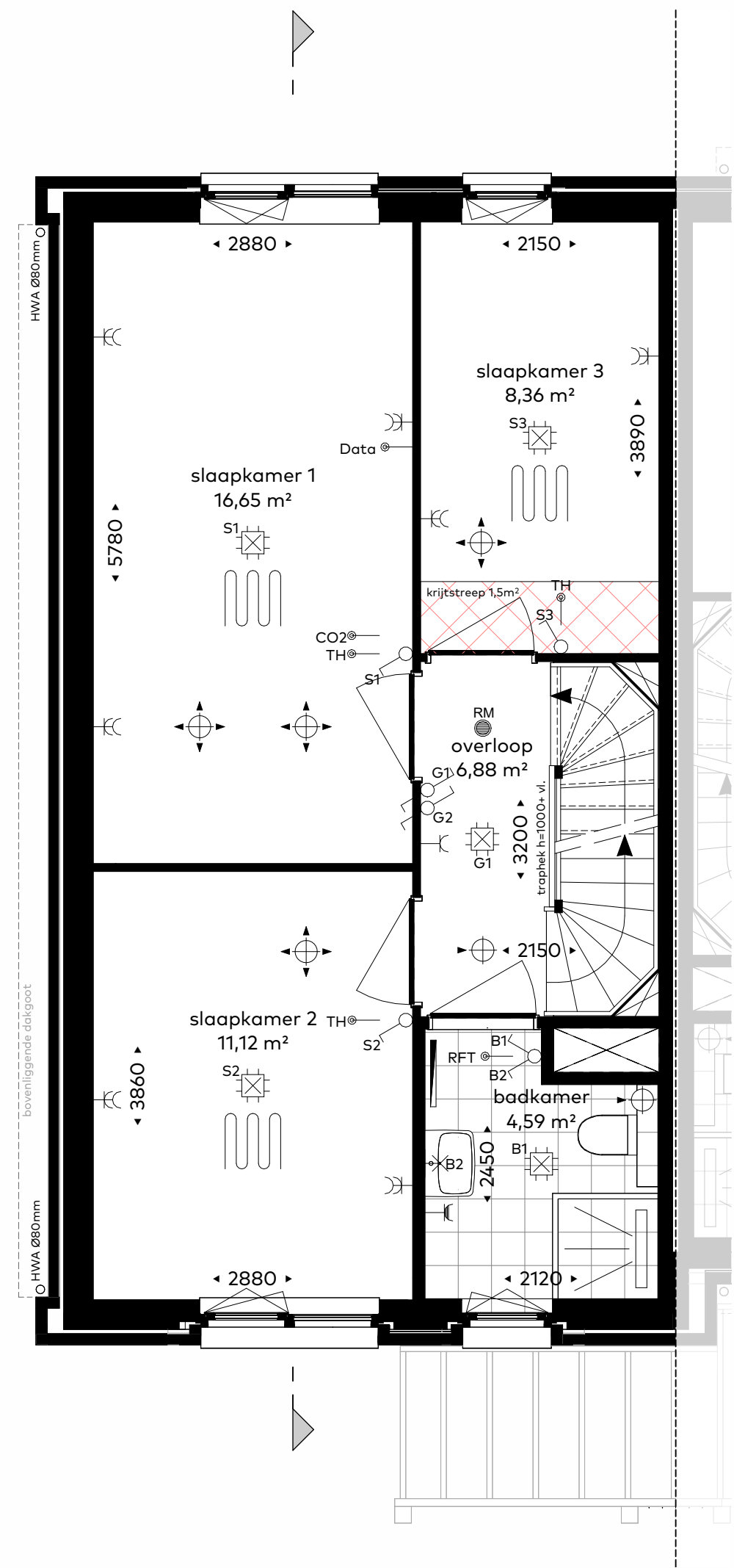

Eerste verdieping  
schaal 1:50

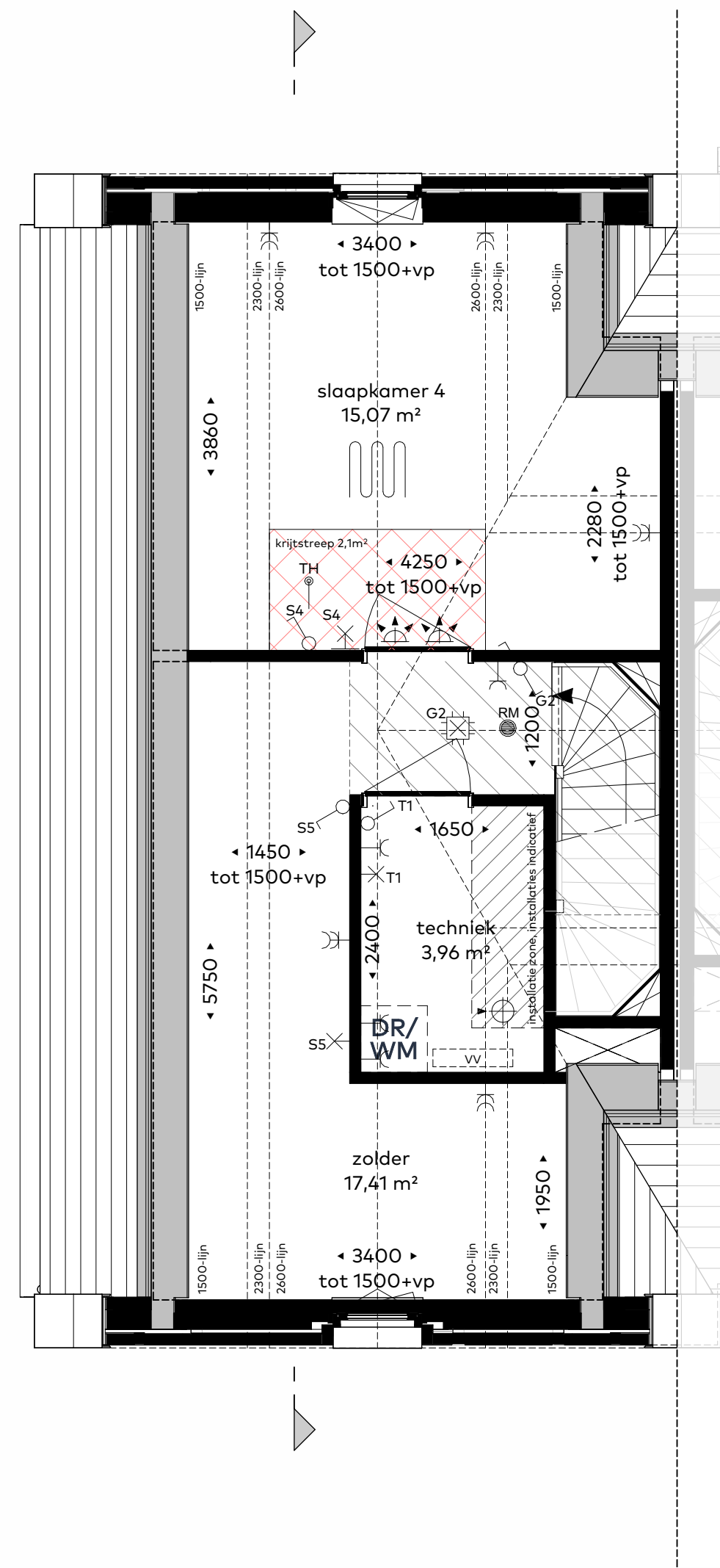

Tweede verdieping  
schaal 1:50

## Renvooi

Krijtstreep methode:

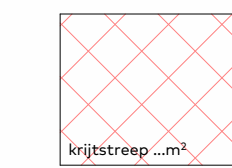

In sommige verblijfsruimtes is de krijtstreep methode toegepast: Een ruimte hoeft binnen de bouwregelgeving niet fysiek door wanden omgeven te zijn. Er kan gewerkt worden met een 'fictieve' scheidingsconstructie voor een functiegebied, verblijfsgebied, functieruimte of verblijfsruimte. Deze methode wordt toegepast als een gebied niet volledig aan de eisen voor daglichttoetreding kan voldoen, de oppervlakte van het verblijfsgebied wordt afgestemd op de beschikbare hoeveelheid daglicht. Meer informatie hierover is opgenomen in de Technische omschrijving (TO) van 1 mei 2026.

- alle maatvoering zijn 'circa'-maten in millimeters (mm), daarbij is er geen rekening gehouden met eventuele wandafwerkingen of vloerafwerkingen.
- maatvoering van toiletruimten zijn inclusief inbouwreservoir waar een planchet is toegepast.
- vermelde ruimte oppervlakten conform NEN 2580
- wijzigingen ter voldoening aan (semi)overheidsvoorschriften, alsmede wijzigingen in maatvoering en materiaalkeuze die tijdens de uitvoering van het werk noodzakelijk blijken, worden nadrukkelijk voorbehouden.
- alle (verblijfs)ruimte met een thermostaat zijn voorzien van vloerverwarming.
- alle op de tekening aangegeven elektrische verwarmingselementen, ventilatieventielen, lichtpunten, wandcontactdozen, schakelaars, inspectieluiken, spuwvers, pv-panelen, dakdoorvoeren e.d. zijn indicatief
- in de techniek getekende installaties zijn in positie en afmetingen indicatief

### Legenda:

	Afvoer mechanische ventilatie plafond		RM rookmelder
	Afvoer mechanische ventilatie wand		gw geluidswerende deur
	Toevoer mechanische ventilatie plafond		verlaagd plafond
	Toevoer mechanische ventilatie wand		Afkortingen: reservering opstelplaats Warmtepomp en Warmteterugwinning
	Doorstroomrooster		DR reservering opstelling droger
	Vloerverwarming		WM reservering opstelling wasmachine
	Radiator		MK meterkast
	verdelers vloerverwarming		

### Elektra:

	wandcontactdoos, enkel		lichtpunt, plafond		beldrukker
	wandcontactdoos, enkel, spatwaterdicht		lichtpunt, wand		schel
	wandcontactdoos, dubbel		lichtpunt, wand, met armatuur		
	schakelaar, enkel		thermostaat		
	schakelaar, dubbel		CO2 sensor		
	schakelaar, wissel		bediening mechanische ventilatie		
			data		

### situatie 1:1000



Bloknummer : 9  
Bouwnummer : 46 (type B2sp)  
Schaal : 1:50 / 1:100 / 1:1000  
Datum : 1 mei 2026  
Formaat : 60x84

Koperscontracttekening - basis



Park ARSENAAL  
LEIDSEWEG VOORSCHOTEN

Een ontwikkeling en realisatie van:

